



Maj 2020

Første etape af byggeriet i Postbyen er i fuld gang. Den underjordiske parkeringskælder er næsten etableret, og byggeriet fortsætter nu over gadeplan. I løbet af 2020 vil de to kontorbygninger, der vender mod Bernstorffsgade begynde at tage form. I efteråret starter næste etape af Postbyen, hvor vi skal opføre fem tårne med boliger, erhverv og hotellejligheder samt et kontorhus for små og mellemstore virksomheder.

Lige nu arbejder Per Aarsleff på byggeriet af de to kontorbygninger, der vender mod Bernstorffsgade, som er første etape af det samlede byggeri. Her kan du læse om de aktiviteter, der er i gang:

Alle kældervægge er nu støbt

Væggene, der omkranser den underjordiske parkeringskælder, er nu støbt i to etager. Også arbejdet med de indvendige kældervægge, trappe- og elevatorårne, er nu afsluttet. Det sidste betondæk er ved at blive støbt netop nu, og dermed slutter betonarbejdet i kælderniveau. Vi har påbegyndt installationsarbejdet i parkeringskælderen, og her etablerer vi hovedføringsveje til el og vvs.

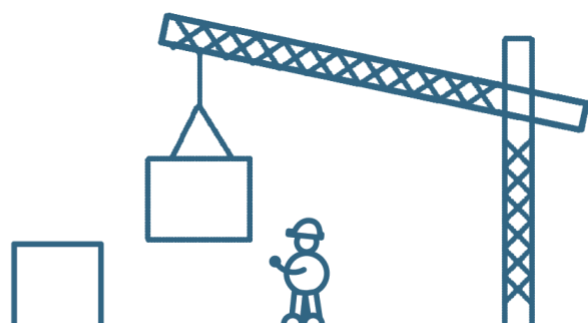

Vi gør kælderen tæt

For at gøre kælderen tæt etablerer vi membraner på ydersiden af kældervæggene, så der ikke kan trænge vand ind i bygningen. Herefter fylder vi op med sand fra kældervæggen og ud til spunsvæggen, der står i kanten af byggeområdet. Der er tale om et område på 1,5-2 meter i bredden og 8 meter i dybden, og arbejdet foregår langs hele kælderen, der vender mod Bernstorffsgade.

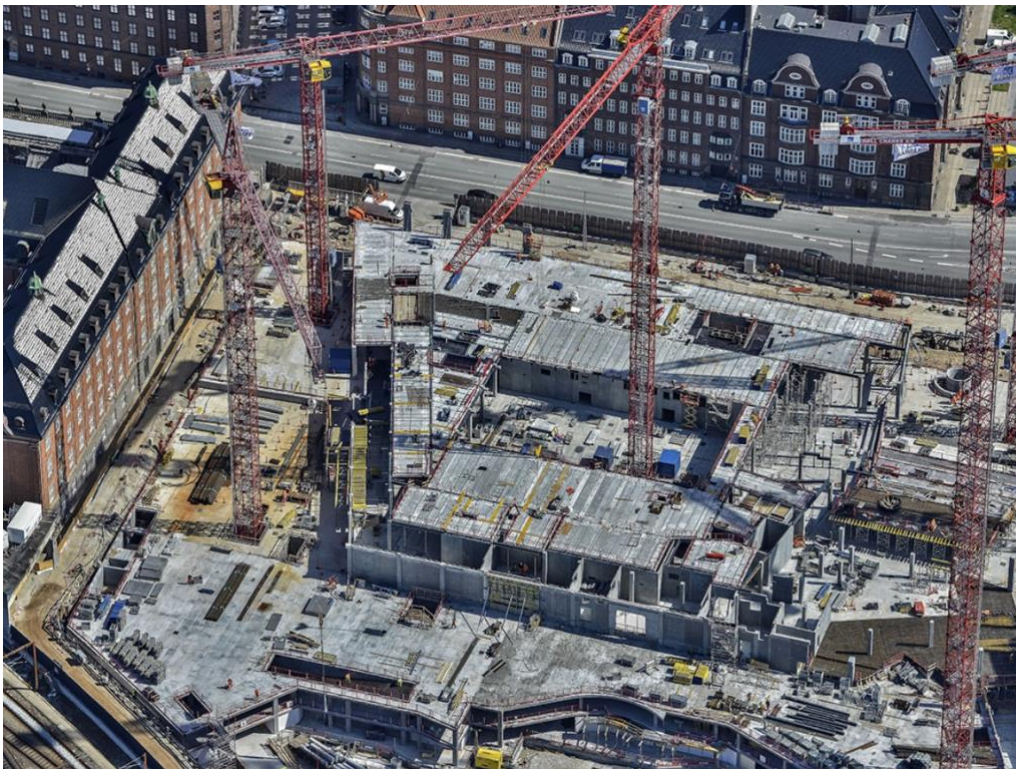

Vi monterer betonelementer

Vi fortsætter nu byggeriet over gadeplan. Vi har påbegyndt arbejdet med at montere præfabricerede betonelementer og stålbjælker til de kommende bygninger. Elementerne leveres til pladsen via lastbiltransporter og monteres via de syv tårnkraner. Vi forventer, at de kommende bygninger vil nå deres fulde højde primo 2021. Herefter fortsætter arbejdet med facader, tekniske installationer og indvendige arbejder i de kommende år.

Næste etape starter i efteråret

Næste etape af byggeriet i Postbyen forventes at gå i gang i efteråret 2020. Her



skal vi opføre fem tårne med boliger, erhverv og hotellejligheder samt et kontorhus for små og mellemstore virksomheder. Det er entreprenørvirksomheden KPC, der står for denne etape af byggeriet.

Under hele perioden med COVID-19 har arbejdet på byggepladsen været i gang. Opgaverne på byggepladsen løses naturligvis under hensyntagen til myndighedernes udmeldte forholdsregler.

Har du spørgsmål til det kommende bykvarter eller arbejdet på byggepladsen, kan du kontakte os på info@postbyen.dk

Du kan også finde mere information om projektets faser og om det nye bykvarter på www.postbyen.dk.

Venlig hilsen
Danica Pension

